Gliederung Bezirksvorstand, Funktioner und allgemeiner Informationsfluss – Stand ab 09.09.2017

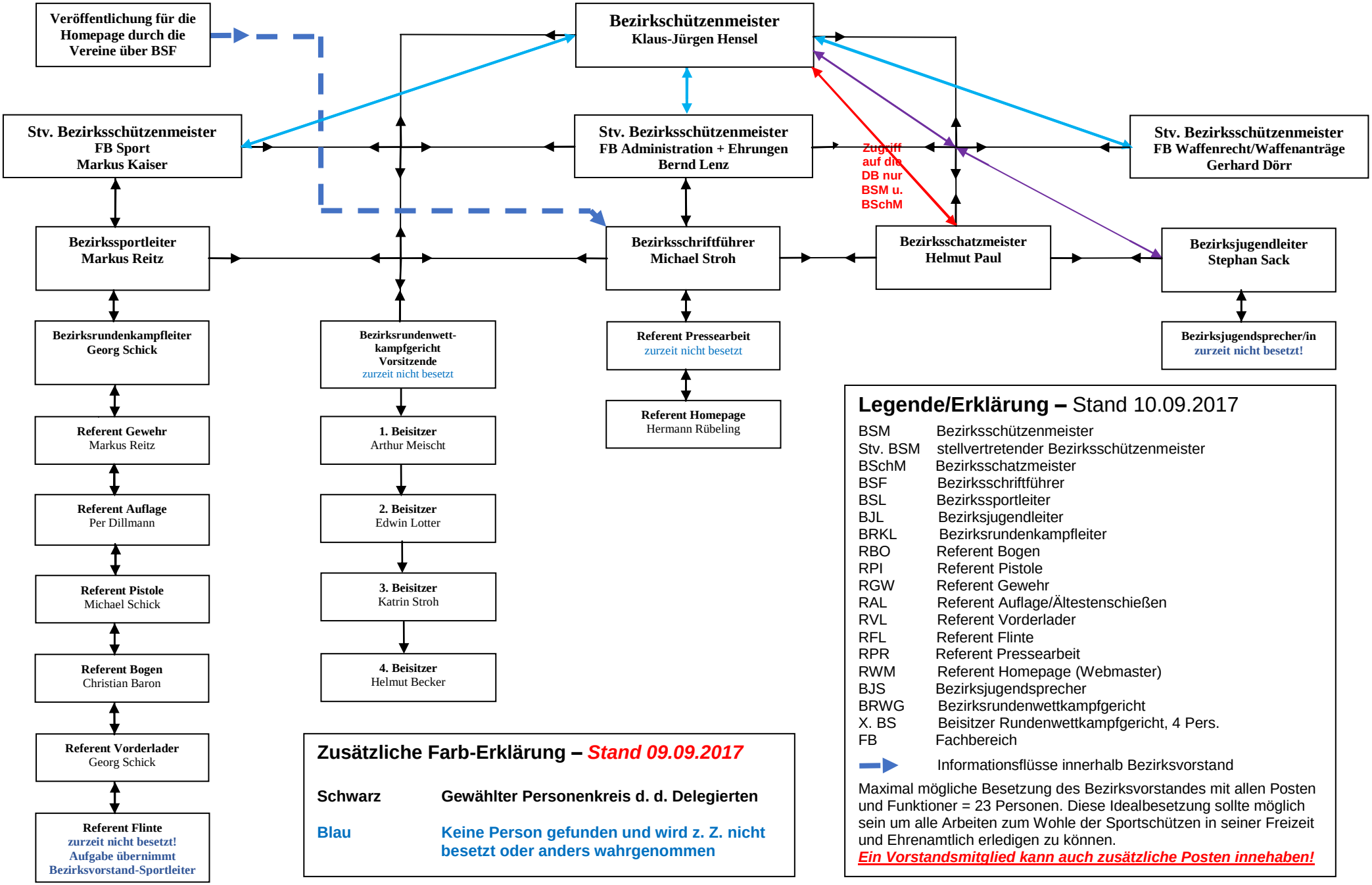

Zusätzliche Farb-Erklärung – *Stand 09.09.2017*

Schwarz	**Gewählter Personenkreis d. d. Delegierten**
Blau	**Keine Person gefunden und wird z. Z. nicht besetzt oder anders wahrgenommen**

Legende/Erklärung – Stand 10.09.2017

BSM	Bezirksschützenmeister
Stv. BSM	stellvertretender Bezirksschützenmeister
BSchM	Bezirksschatzmeister
BSF	Bezirksschriftführer
BSL	Bezirkssportleiter
BJL	Bezirksjugendleiter
BRKL	Bezirksrundenkampfleiter
RBO	Referent Bogen
RPI	Referent Pistole
RGW	Referent Gewehr
RAL	Referent Auflage/Ältestenschießen
RVL	Referent Vorderlader
RFL	Referent Flinte
RPR	Referent Pressearbeit
RWM	Referent Homepage (Webmaster)
BJS	Bezirksjugendsprecher
BRWG	Bezirksrundenwettkampfgericht
X. BS	Beisitzer Rundenwettkampfgericht, 4 Pers.
FB	Fachbereich

➡ Informationsflüsse innerhalb Bezirksvorstand

Maximal mögliche Besetzung des Bezirksvorstandes mit allen Posten und Funktioner = 23 Personen. Diese Idealbesetzung sollte möglich sein um alle Arbeiten zum Wohle der Sportschützen in seiner Freizeit und Ehrenamtlich erledigen zu können.

Ein Vorstandsmitglied kann auch zusätzliche Posten innehaben!